



Gîtes de France Réservation 09 - 65



Gîte N° 09G10191

Le Freyche - 09270 MAZERES

Édité le 28/11/2022 - Saison 2022



Capacité : 13 personnes

Nombre de chambres : 4

Surface habitable : 300 m²

Vivre ces vacances en toute insouciance



Générosité et douceur de vivre définissent parfaitement cette superbe maison. Elle est située au cœur de champs cultivés dont les teintes varient au gré des saisons. On aime le côté spacieux des pièces de vie, les chambres avec leur décoration personnalisée. et la grande

salle de jeux avec babyfoot pour les soirées "ados" . On se ressource dans le salon aux larges ouvertures sur la cour privative et le paysage pyrénéen. Il fait bon se retrouver dans les canapés moelleux ou face à la cheminée. A l'étage, on apprécie un petit coin bibliothèque avec tisanerie. La piscine au sel, chauffée, accessible de juin à septembre et commune permet un vaste lieu de rencontre. Gîte avec grande cour privative aménagée pour la pétanque situé dans la partie principale du Domaine des "Chambres de Bellevue" qui comprend 2 autres gîtes de 5 & 6 personnes. Au rez-de-chaussée : Grande entrée, Cuisine, Salon, Véranda aménagée en salle de jeux. wc. A l'étage : 1 chambre familiale pour 5 personnes composée de 2 chambres séparées et d'un espace en mezzanine dont 1 lit en 80x 200 , 2 chambres pour 3 personnes (1 lit 160x200 et 1 lit 90x200) et 1 chambre pour 2 personnes dont 1 avec deux lits séparés (90 x 190 cm). Chaque chambre dispose d'un bureau, d'un sanitaire privatif. Accès internet gratuit mais ne permettant pas le streaming (wifi et Adsl). Parking et parc privatif en commun avec les autres gîtes. Coins ombragés avec salons de jardin et grande plancha. Chauffage central (bois et solaire). Tarifs toutes charges comprises (électricité, chauffage, draps, linge de toilette et linge de maison). Lit parapluie et chaise bébé sur demande. Animal accepté avec supplément.

Service de réservation

Gîtes de France Réservation 09 - 65
☎ 0564250567 📠 0561651734
✉ reservation@gites-de-france-ariege.com
🌐 www.gites-de-france-ariege.com

Propriétaire

SAS GPI .
Les Chambres de Bellevue Le Freyche,
Route de Gaudiès
09270 MAZERES
☎ 06 16 75 03 61
✉ contact@bellevue-ariege.fr
🌐 <http://www.bellevue-ariege.fr>

Langue parlée



Remise des clés effectuée par

SAS GPI .

Période d'ouverture

De juin à septembre inclus

Loisirs à proximité

- 🕒 Pêche : 5.0 km
- 🕒 Piscine collective : 5.0 km
- 🕒 Randonnée : 7.0 km
- 🕒 Thermes/Remise Forme : 83.0 km
- 🕒 Site(musée,chateau) : 5.0 km
- 🕒 Golf : 53.0 km
- 🕒 Sports et sensations : 10.0 km
- 🕒 Ski alpin/ski fond : 79.0 km
- 🕒 Plan eau : 10.0 km
- 🕒 Mer : 147.0 km
- 🕒 Gare : 9.0 km
- 🕒 Commerce : 5.0 km

Accès 📍 Latitude. 43.20239500 - Longitude. 1.68967600

Axe A 66 direction Pamiers. Prendre la sortie Mazères. Au giratoire 'de l'Etoile' aller tout droit direction Belpech- 'ZI Lacroix'. A l'intersection avec la D611 prendre à droite direction Gaudiès 'ZI Lacroix' par la D611. Passer devant l'entreprise 'Etienne Lacroix' et continuer sur 500m jusqu'au 2ème chemin sur la droite 'Le Freyche'.

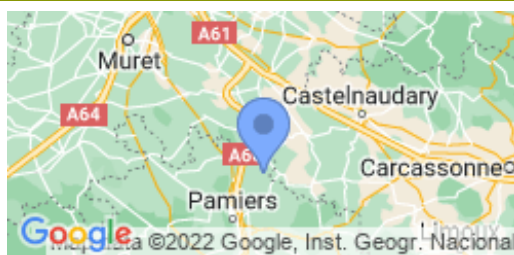

Compléments d'informations

Toutes ces informations ont été communiquées et validées par le propriétaire et ne peuvent en aucun cas mettre en cause les Gîtes de France.

* A défaut de conditions particulières mentionnées sur cette fiche, les conditions générales de location sont applicables.

* Pour les gîtes équipés d'une piscine, la période d'ouverture de la piscine est du 01/06 au 24/09. Envisager de séjourner dans une location équipée d'une piscine suppose pour les locataires d'assurer une vigilance et une surveillance active et constante de la piscine et de toutes les personnes susceptibles d'y accéder, en particulier les jeunes enfants.

* Les enfants de moins de 2 ans ne sont pas pris en compte pour la capacité.

Vos hôtes

Geneviève et Jean-François sont des retraités "actifs" : " Nous vivons sur le Domaine et essayons d'avoir l'œil à tout, en restant le plus discret possible.

Nous aimons converser avec nos hôtes, quand ils le souhaitent " .

"Nous avons deux enfants et neufs petits enfants, avec qui nous avons testé quelques randonnées et activités.

Nous aimons aussi voyager à la saison de plus faible fréquentation."

Gîte N°09G10191 situé à 5.0 km du centre de MAZERES

Tarifs en € - information à titre indicatif, valable au 28/11/2022 à 00:00:00

	1 nuit	2 nuits	3 nuits	4 nuits	5 nuits	6 nuits	Semaine
Basse saison	-	750	850	1100	1300	1400	1400
du 08/01/2022 au 04/02/2022 et du 05/03/2022 au 08/04/2022 et du 07/05/2022 au 27/05/2022 et du 01/10/2022 au 16/12/2022 et du 31/12/2022 au 06/01/2023							
Hiver	-	738	948	1159	1369	1475	1475
du 05/02/2022 au 04/03/2022 et du 17/12/2022 au 30/12/2022							
Moyenne saison	-	750	964	1178	1393	1500	1500
du 09/04/2022 au 06/05/2022 et du 28/05/2022 au 01/07/2022 et du 03/09/2022 au 30/09/2022							
Haute saison	-	850	1093	1336	1578	1700	1700
du 02/07/2022 au 15/07/2022 et du 20/08/2022 au 02/09/2022							
Très haute saison	-	1025	1318	1610	1903	2050	2050
du 16/07/2022 au 19/08/2022							

Le prix comprend

L'électricité, le chauffage, la fourniture des draps, du linge de toilette et de maison.

Options / Suppléments

Ménage fin de séjour **75.00€**

Le prix ne comprend pas

La caution (25 % du tarif de location), le service ménage en fin de séjour (75 €), le supplément animal (15 €/séjour).

Equipements extérieurs

- | | | |
|---|---|---|
| <input checked="" type="checkbox"/> Jardin | <input checked="" type="checkbox"/> Jardin clos | <input checked="" type="checkbox"/> Parking |
| <input checked="" type="checkbox"/> Piscine commune | <input checked="" type="checkbox"/> Plancha | <input checked="" type="checkbox"/> Salon de jardin |
| <input checked="" type="checkbox"/> Terrasse | | |

Equipements intérieurs

- | | | |
|--|--|---|
| <input checked="" type="checkbox"/> Cheminée | <input checked="" type="checkbox"/> Congélateur | <input checked="" type="checkbox"/> Equipement bébé |
| <input checked="" type="checkbox"/> Lave-linge | <input checked="" type="checkbox"/> Lave-vaisselle | <input checked="" type="checkbox"/> Télévision |

Services

- | | | |
|---|---|---|
| <input checked="" type="checkbox"/> Draps fournis | <input checked="" type="checkbox"/> Draps/linge fournis | <input checked="" type="checkbox"/> Internet/wifi |
|---|---|---|

Détail des pièces

Niveau	Type de pièce	Surface Literie	Descriptif - Equipement
RDC	Parking	m ²	
RDC	Parc	m ²	Trampoline, table de ping-pong, bac à sable et jardin commun d'1 hectare autour de la maison avec salon de jardin / Barbecue / Piscine au sel, chauffée, privée et commune avec les hôtes et les vacanciers des autres gîtes d'une profondeur de 1m à 2.50 m. Elle est ouverte du 1er juin au 30 septembre.
RDC	Cour	m ²	barbecue, fauteuils, terrain de pétanque
RDC	Terrasse couverte	m ²	salon de jardin, plancha
RDC	Salle de jeux	28.00m ²	fauteuils, babyfoot, ...
RDC	Salon	58.00m ²	4 canapés, fauteuils, table de jeux, tables basses, bibliothèque, Grand téléviseur écran plat, lecteur DVD, espace jeux enfants, cheminée avec insert
RDC	Cuisine	35.75m ²	intégrée et très bien équipée avec îlot central : petit-électroménager, lave-vaisselle, lave-linge, réfrigérateur-congélateur, 3 plaques de cuisson électrique (induction), hotte aspirante, four intégré, four micro-ondes, rangement, espaces repas
RDC	WC indépendant	m ²	lave-mains
RDC	Entrée indépendante	m ²	rangement, documentation touristique, accès internet
1er étage	Palier	m ²	Espace tisanderie avec bibliothèque
1er étage	Chambre	19.22m ² - 1 lit(s) 90 - 1 lit(s) 160 ou supérieur	"Pastel" : table, chaises, téléviseur écran plat, armoire
1er étage	Salle de bain privée	m ²	privée à la chambre "Pastel" avec baignoire, 2 vasques, rangement, sèche-serviettes, wc indépendant
1er étage	Chambre	15.76m ²	"Nénuphars" : 2 lits 1 personne en 100 cm x 200 cm, rangement (penderie), téléviseur écran plat
1er étage	Salle d'eau privée	m ²	à la chambre "Nénuphars" : vasque, douche, wc, rangement, sèche-serviettes
1er étage	Chambre	16.40m ² - 1 lit(s) 90 - 1 lit(s) 140	"Coquelicots" : bureau, armoire, téléviseur écran plat, fauteuils
1er étage	Salle d'eau privée	m ²	à la chambre des "Coquelicots" : douche, vasque, wc , rangement, sèche-serviettes
1er étage	Chambre familiale	38.00m ²	"Jasmin" composée d'une chambre pour 2 personnes (17.22 m ²) avec 1 lit en 160 cm et écran plat, rangement, d'un salon en mezzanine (10.85 m ²) avec fauteuils et 1 lit en 80 cm, d'une chambre avec 1 lit en 160 cm, rangement
1er étage	Salle de bain privée	m ²	privée à la chambre familiale "Jasmin" : baignoire, vasque, rangement, sèche-serviettes, wc séparé



Gîtes de France Réservation 09 - 65



Gîte N° 09G10191

Le Freyche - 09270 MAZERES

Édité le 28/11/2022 - Saison 2022



Capacité : 13 personnes

Nombre de chambres : 4

Surface habitable : 300 m²

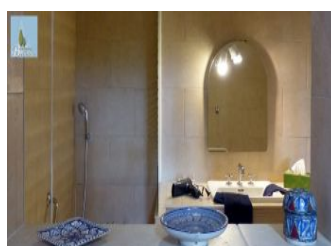
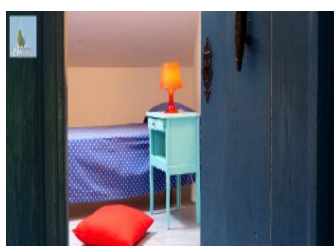
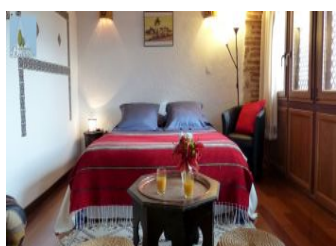
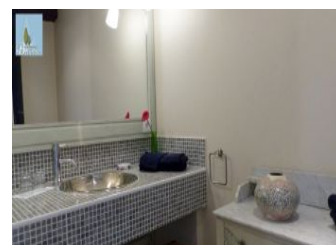
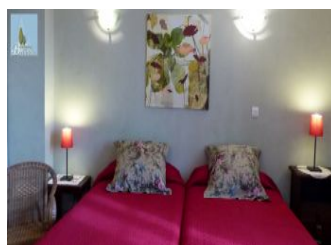
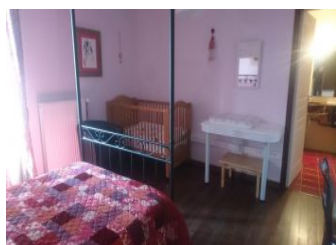
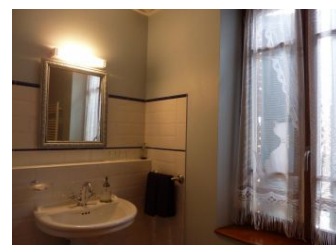
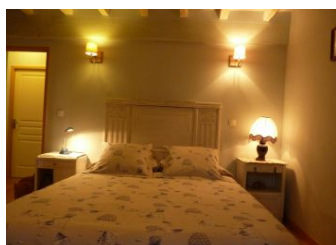
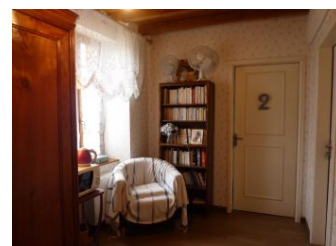
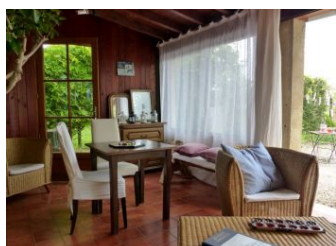
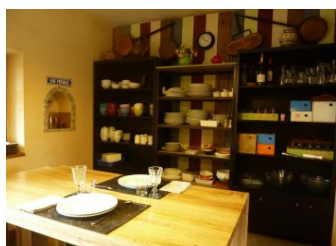
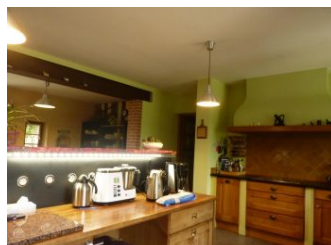

Gîtes de France Réservation 09 - 65 - 20 place du Foirail - 65000 TARBES

☎ 0564250567 📠 0561651734 ✉ reservation@gites-de-france-ariege.com 🌐 www.gites-de-france-ariege.com